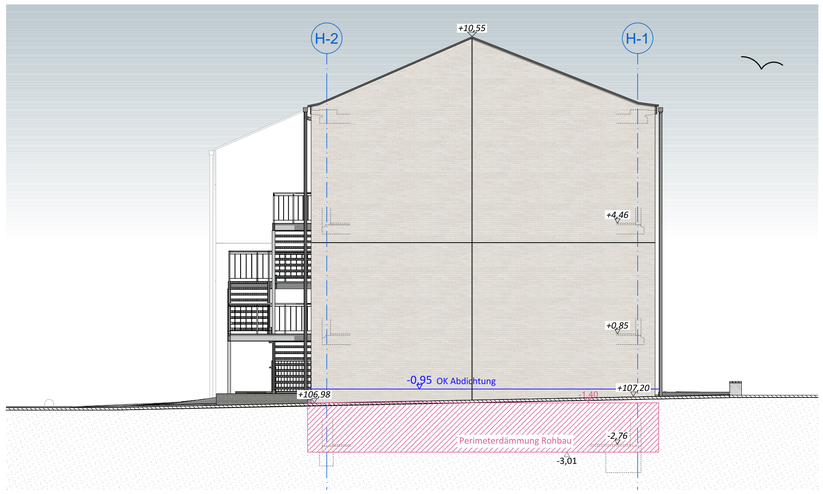


## Ansicht Süd-West Altbau

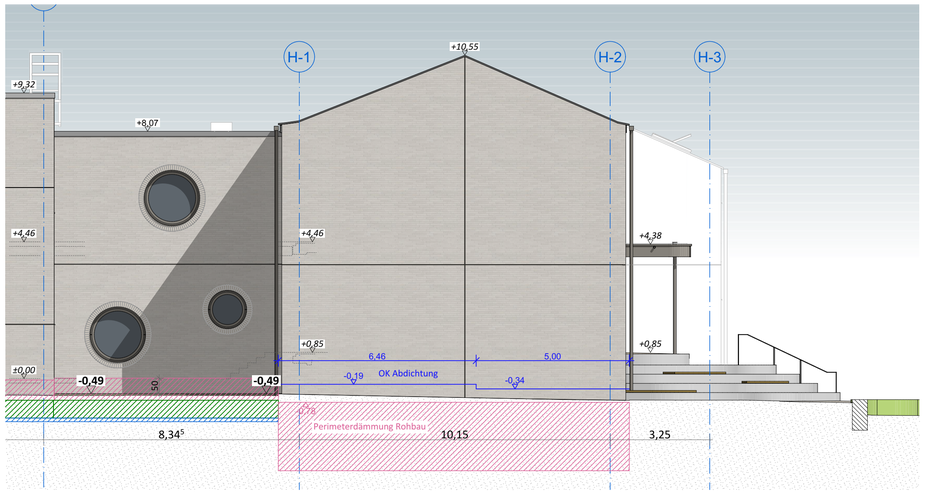


## Ansicht Nord-Ost Altbau

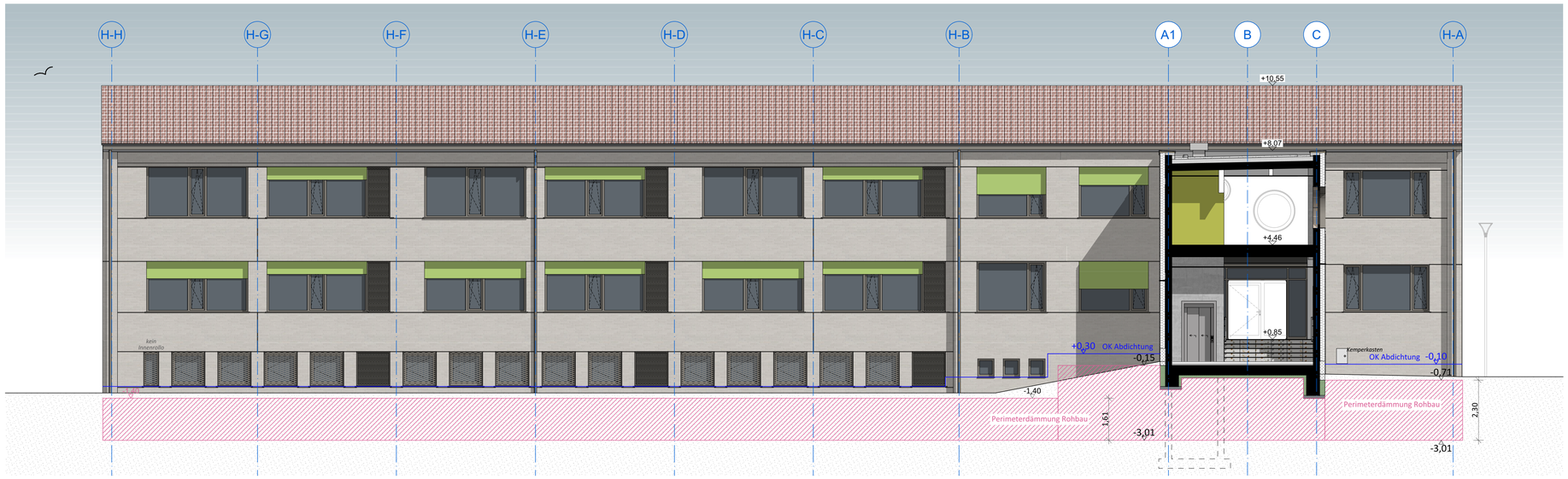


## Ansicht Süd-Ost Altbau

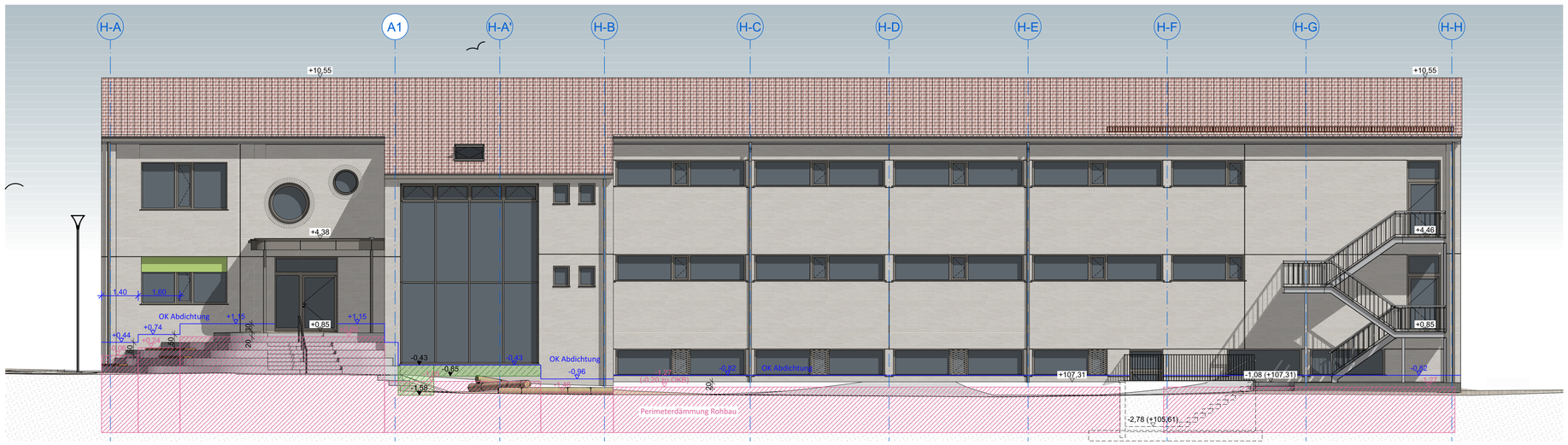


## Ansicht Nord-West Altbau

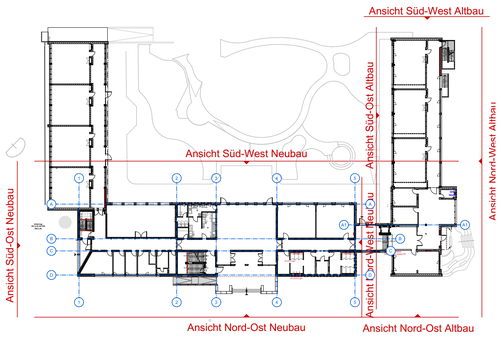


| | | | |
|---|---|---|---|
| Projekt | **Sanierung und Erweiterung Grundschule Hagenbach**<br>Am Stadtrand 1, 76767 Hagenbach | Projektnummer | 387 |
| | | Gemarkung | Hagenbach |
| | | Flurstück | 4454/29 |
| Bauherr | **Verbandsgemeinde Hagenbach**<br>Ludwigstr. 20<br>76767 Hagenbach | | |
| Planung | **DUplus Hunzinger Krug Architekten PartGmbB**<br>Am Grün 11, 76437 Rastatt<br>architekten@DUplus.de, Tel.: 07222/9767-0 | | |
| Unterschrift Bauherr | | | |
| Unterschrift Architekt | | | |
| Planinhalt | Ansichten Altbau | Datum | 22.09.2026 |
| | | Format | DIN A1 |
| | | Bearbeiter | tk |
| | | Maßstab | 1:100 |
| Plannummer | HGH-A-3-AN-XX-0148-F-260831 | Index | **F** |
| Architektur | | Ausführungsplanung | |

m.kuehn
22.09.2026 11:28
387_Grundschule_Hagenbach_2026